

1. 壁の材質は何ですか？

ボード ・ コンクリート ・ 塗り壁 ・ 木製パネル ・ その他 (_____)

2. 下の図を参考に 階段の次の項目を測ってください。

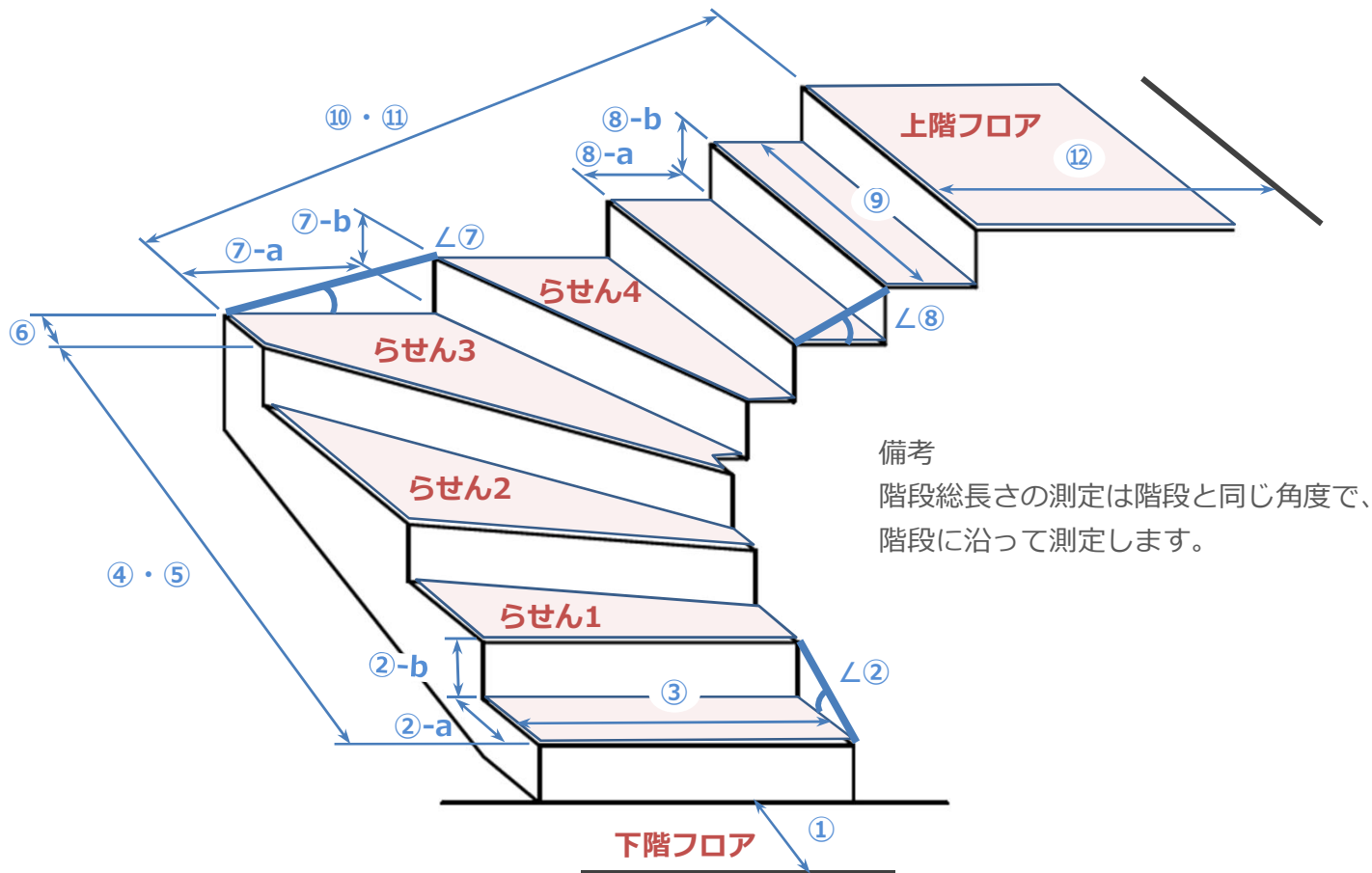

備考
階段総長さの測定は階段と同じ角度で、階段に沿って測定します。

- | | | | |
|-------------------|-------------------------|-------------------|-------------------------|
| ① 下階：障害物または壁までの距離 | <input type="text"/> cm | ⑦ 傾斜角 | <input type="text"/> 度 |
| ② 傾斜角 | <input type="text"/> 度 | もしくは⑦-a 踏み面長さ | <input type="text"/> cm |
| もしくは②-a 踏み面長さ | <input type="text"/> cm | ⑦-b けあげ高さ | <input type="text"/> cm |
| ②-b けあげ高さ | <input type="text"/> cm | ⑧ 傾斜角 | <input type="text"/> 度 |
| ③ 階段幅（最も狭い段の幅） | <input type="text"/> cm | もしくは⑧-a 踏み面長さ | <input type="text"/> cm |
| ④ 階段総長さ | <input type="text"/> cm | ⑧-b けあげ高さ | <input type="text"/> cm |
| ⑤ 段数 | <input type="text"/> 段 | ⑨ 階段幅（最も狭い段の幅） | <input type="text"/> cm |
| ⑥ らせん3 の長さ | <input type="text"/> cm | ⑩ 階段総長さ | <input type="text"/> cm |
| | | ⑪ 段数 | <input type="text"/> 段 |
| | | ⑫ 上階：障害物または壁までの距離 | <input type="text"/> cm |

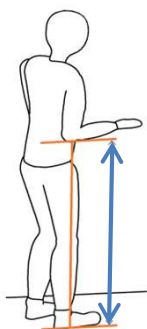

床から肘までの高さ cm

作成日 _____ 年 _____ 月 _____ 日

お客様の氏名 _____

設置住所 _____

電話番号/e-mail _____