

## 1. 壁の材質は何ですか？

ボード ・  コンクリート ・  塗り壁 ・  木製パネル ・  その他 ( \_\_\_\_\_ )

## 2. 下の図を参考に 階段の次の項目を測ってください。

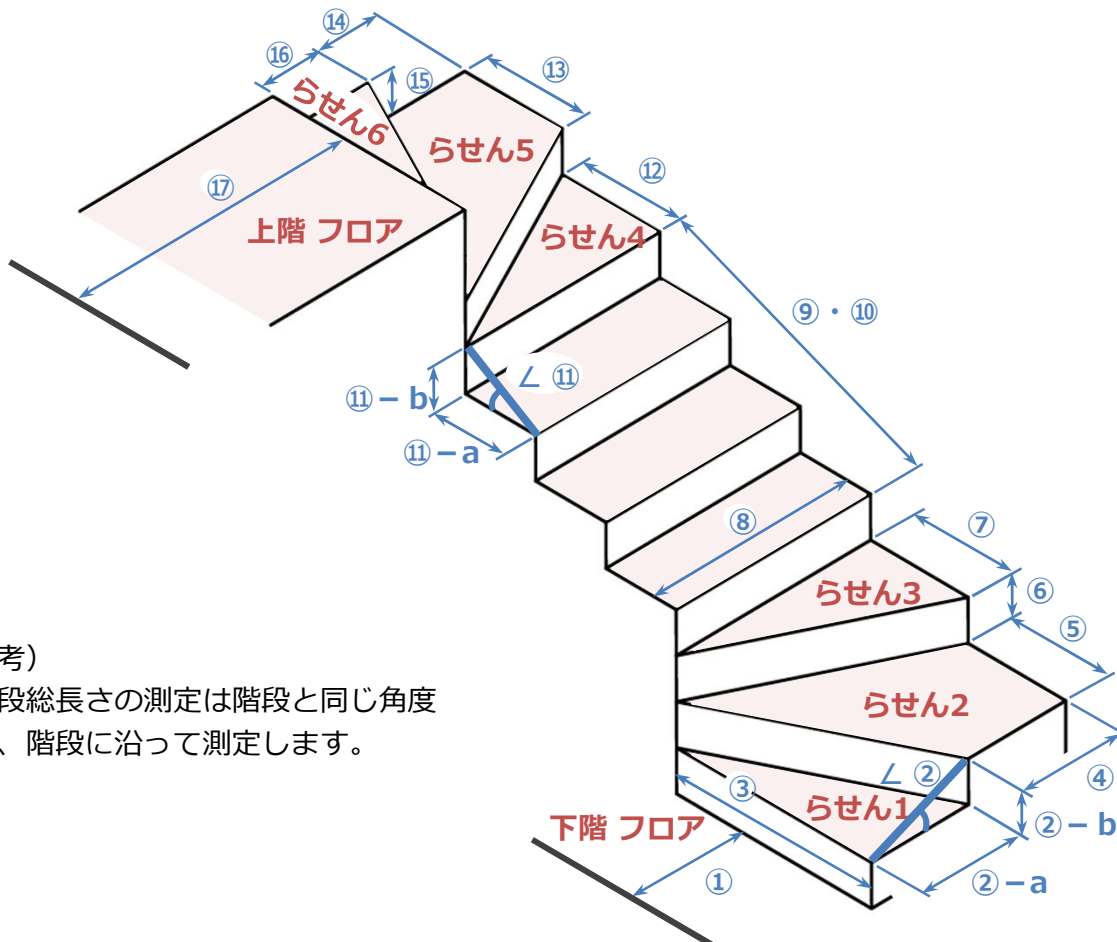

備考)

階段総長さの測定は階段と同じ角度で、階段に沿って測定します。

- |                   |                         |                   |                         |
|-------------------|-------------------------|-------------------|-------------------------|
| ① 下階：障害物または壁までの距離 | <input type="text"/> cm | ⑩ 段数              | <input type="text"/> 段  |
| ② 傾斜角             | <input type="text"/> 度  | ⑪ 傾斜角             | <input type="text"/> 度  |
| もしくは②-a 踏み面長さ     | <input type="text"/> cm | もしくは⑪-a 踏み面長さ     | <input type="text"/> cm |
| ②-b けあげ高さ         | <input type="text"/> cm | ⑪-b けあげ高さ         | <input type="text"/> cm |
| ③ 階段幅（最も狭い段の幅）    | <input type="text"/> cm | ⑫ らせん4 の長さ        | <input type="text"/> cm |
| ④ らせん2 の長さ        | <input type="text"/> cm | ⑬ らせん5 の長さ        | <input type="text"/> cm |
| ⑤ らせん2 の幅         | <input type="text"/> cm | ⑭ らせん5 の幅         | <input type="text"/> cm |
| ⑥ らせん3 の高さ        | <input type="text"/> cm | ⑮ らせん6 の高さ        | <input type="text"/> cm |
| ⑦ らせん3 の長さ        | <input type="text"/> cm | ⑯ らせん6 の長さ        | <input type="text"/> cm |
| ⑧ 階段幅（最も狭い段の幅）    | <input type="text"/> cm | ⑰ 上階：障害物または壁までの距離 | <input type="text"/> cm |
| ⑨ 階段総長さ           | <input type="text"/> cm |                   |                         |

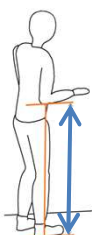

床から肘までの高さ  cm

作成日 \_\_\_\_\_ 年 \_\_\_\_\_ 月 \_\_\_\_\_ 日

お客様の氏名 \_\_\_\_\_

設置住所 \_\_\_\_\_

電話番号/e-mail \_\_\_\_\_